

RUHR-UNIVERSITÄT BOCHUM | 44780 Bochum | Germany

Henriette Hofmeier

DIE KANZLERIN

**Dezernat 1
Abteilung 1: Lehre, Informations-
und Qualitätsmanagement**

Gebäude UV 3/364
Universitätsstraße 150,
44801 Bochum

SASKIA SKONETZKI

Fon +49 (0)234 32-25986
Fax +49 (0)234 32-14504
evasys@uv.rub.de

Ergebnisse der Studentischen Veranstaltungsbewertung

Sehr geehrte*r Henriette Hofmeier, Prof. Dr.-Ing. Timo Hönig,

auf den folgenden Seiten erhalten Sie die Ergebnisse der studentischen Veranstaltungsbewertung für die Veranstaltung "Wiederholerübungen zu Betriebssysteme". Bitte besprechen Sie die Ergebnisse mit Ihren Studierenden. Ein Feedbackgespräch, in dem Sie die Ergebnisse Ihren Studierenden zurückspiegeln, ist verpflichtender Bestandteil der studentischen Lehrveranstaltungsbewertung an der Ruhr-Universität Bochum.

Falls Sie Inspiration wünschen, finden Sie einen Leitfaden für Feedbackgespräche und ein Video zu solchen Gesprächen auf <https://einrichtungen.ruhr-uni-bochum.de/de/lehrveranstaltungsbewertung-weiterfuehrende-informationen>. Hilfreich ist auch die Rubrik Feedback im Downloadcenter für inspirierte Lehre (Lehre laden): <http://www.rub.de/lehreladen>.

Mit freundlichen Grüßen,

Im Auftrag
Saskia Skonetzki



Legende

Frage-
text

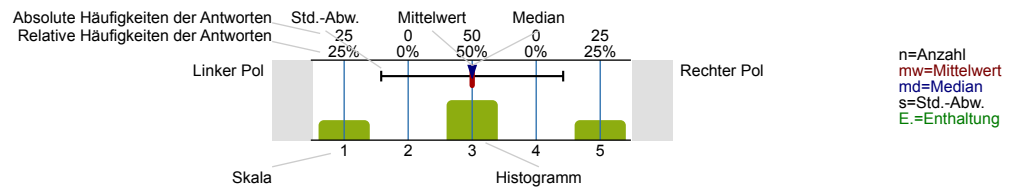

Allgemeines

Im Rahmen welches Studiengangs besuchen Sie diese Lehrveranstaltung?

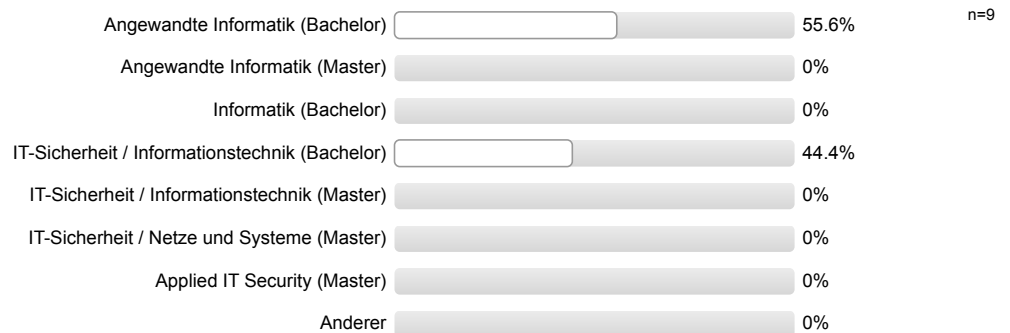

In welchem Fachsemester studieren Sie?

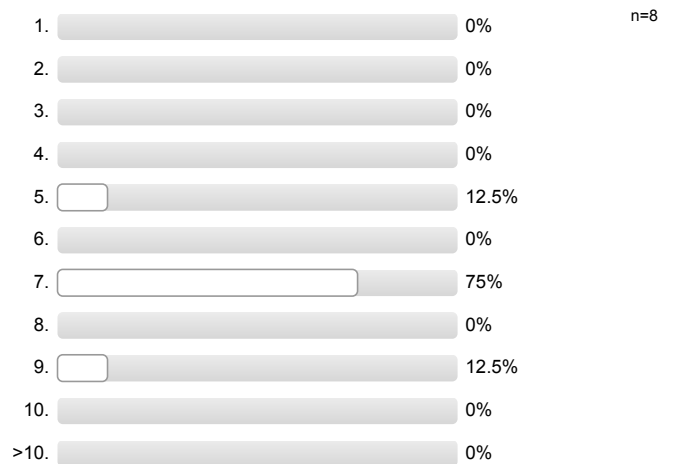

In welcher Form wird diese Lehrveranstaltung durchgeführt?

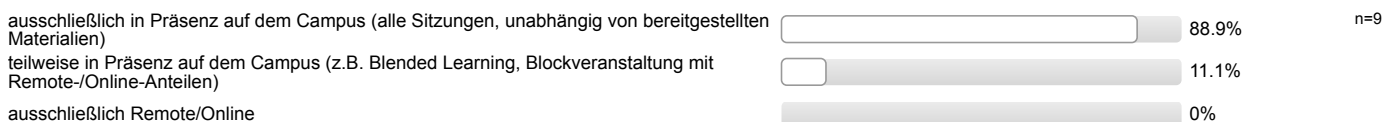

Welche der folgenden digitalen Elemente werden in dieser Lehrveranstaltung eingesetzt? (Mehrfachnennungen möglich)



Ich besuche diese Lehrveranstaltung (auf dem Campus oder in Webkonferenzen) ...

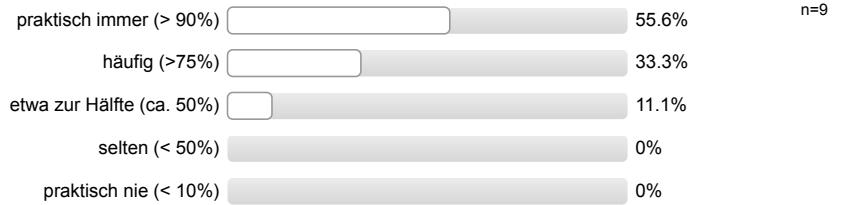

Aus welchen Gründen haben Sie diese Lehrveranstaltung gewählt? (Mehrfachnennungen möglich)

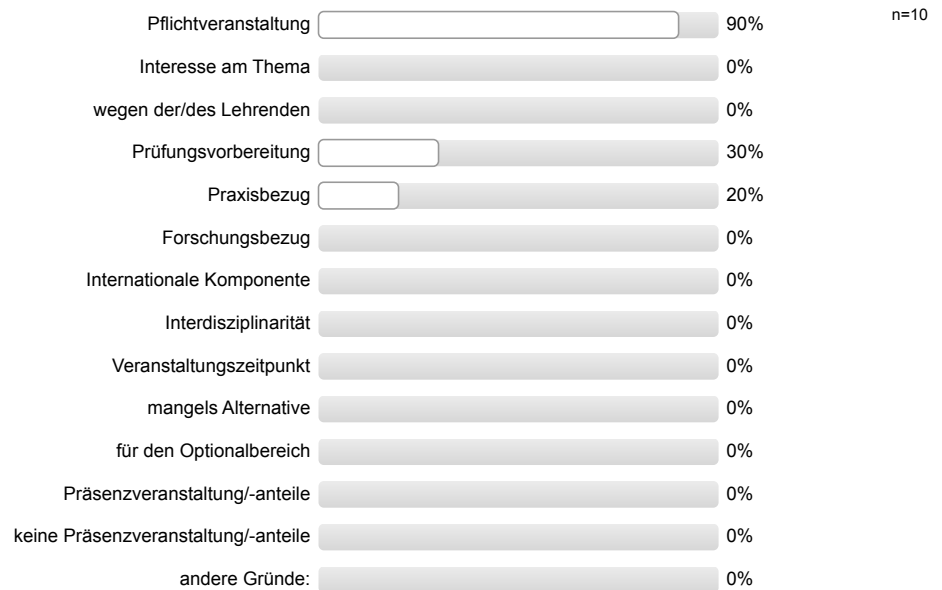

andere Gründe:

Es wird keine Auswertung angezeigt, da die Anzahl der Antworten zu gering ist (n<3).

Struktur & Anforderungen

Die organisatorischen Regelungen für die Veranstaltung sind klar verständlich.

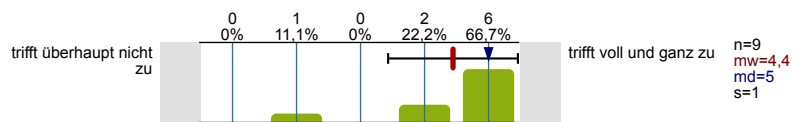

Der inhaltliche Aufbau der Veranstaltung ist nachvollziehbar.

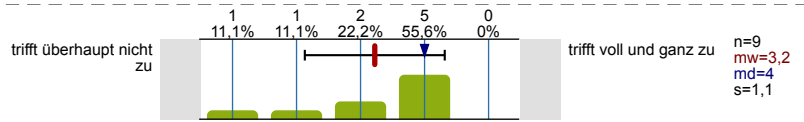

Die Lehr-/Lernziele der Veranstaltung sind mir klar.

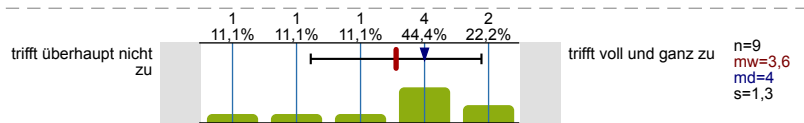

Die Veranstaltung passt inhaltlich gut in das Modul.

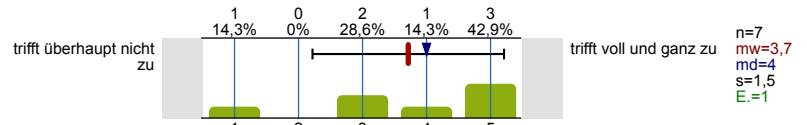

Der Schwierigkeitsgrad der Veranstaltung ist für mich...

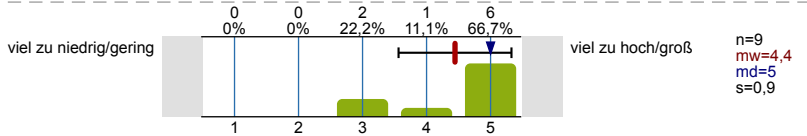

Das Tempo der Veranstaltung ist für mich...

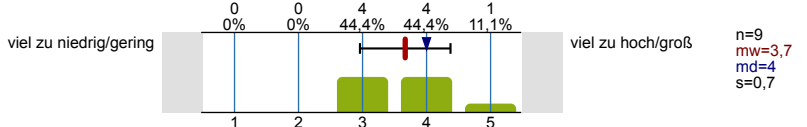

Der Stoffumfang der Veranstaltung ist für mich...

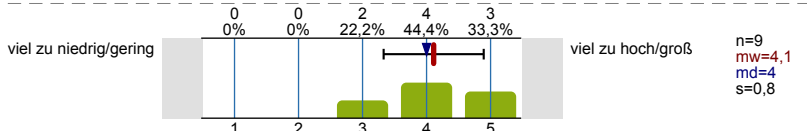

Ihre Anmerkungen, Kritik, Wünsche zur Struktur & den Anforderungen:

Es wird keine Auswertung angezeigt, da die Anzahl der Antworten zu gering ist (n<3).

Didaktik & Methoden

In Präsenzsitzungen/Webkonferenzen wirkt die/der Lehrende gut vorbereitet.

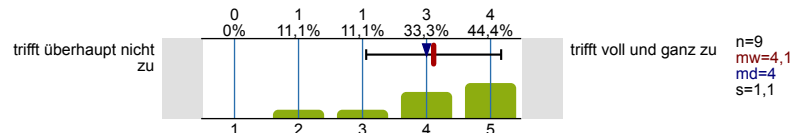

Die Veranstaltung ist insgesamt gut vorbereitet.

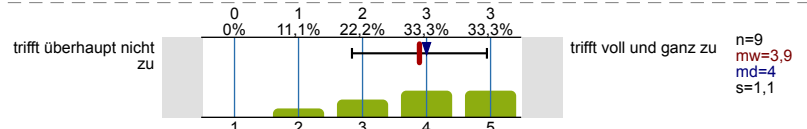

Die Veranstaltung ist interessant gestaltet.

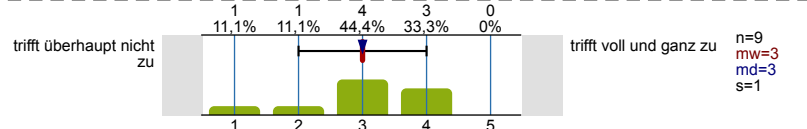

Die/Der Lehrende lehrt engagiert und versteht es, Begeisterung zu vermitteln.

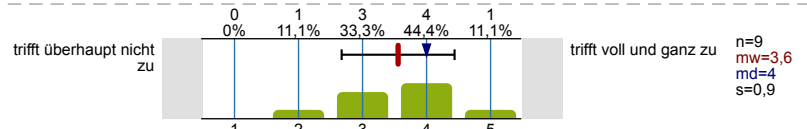

In der Veranstaltung wird Kompliziertes verständlich gemacht.

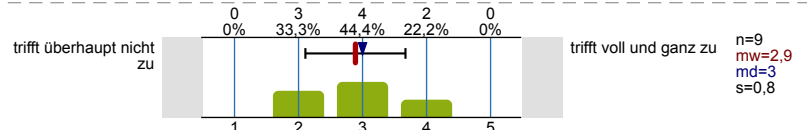

Die Lehrmethoden sind zur Vermittlung des Stoffes gut geeignet.

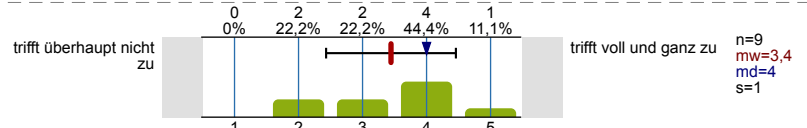

Die angebotenen Materialien sind...

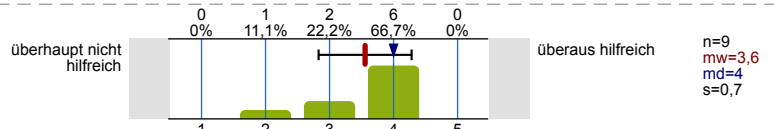

Ihre Anmerkungen, Kritik, Wünsche zur Didaktik & den Methoden:

Es wird keine Auswertung angezeigt, da die Anzahl der Antworten zu gering ist (n<3).

Interaktion & Betreuung

Die/Der Lehrende bindet die Vorerfahrungen der Studierenden in die Veranstaltung ein.

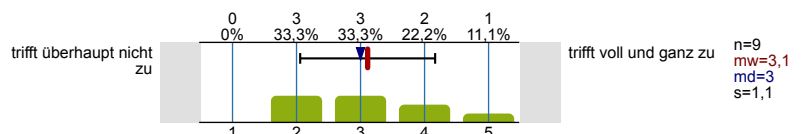

Die/Der Lehrende verhält sich den Studierenden gegenüber freundlich und respektvoll.

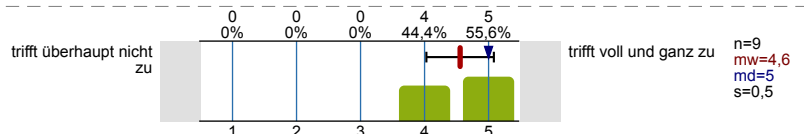

Die/Der Lehrende geht auf Fragen und Beiträge der Studierenden ein.

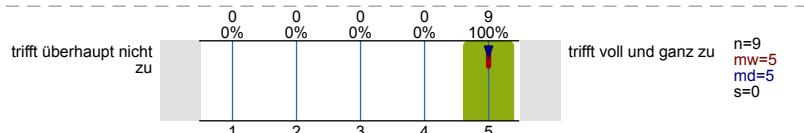

Die/der Lehrende nimmt Anregungen der Studierenden auf.

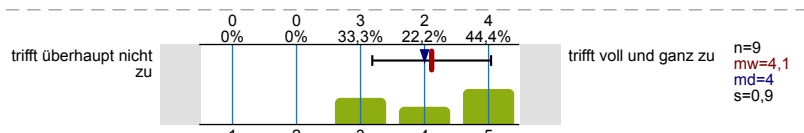

In der Veranstaltung herrscht eine gute Arbeitsatmosphäre.

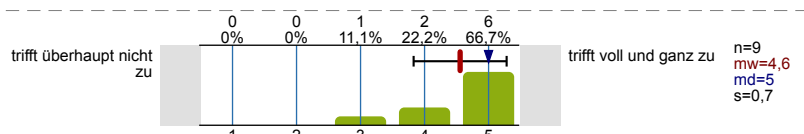

Die/der Lehrende ist für Studierende gut ansprech- bzw. erreichbar.

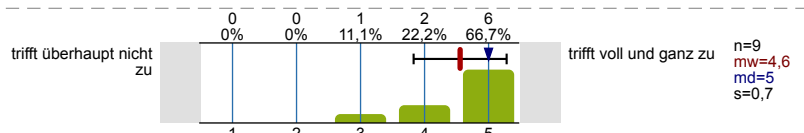

Ihre Anmerkungen, Kritik, Wünsche zur Interaktion & Betreuung:

Es wird keine Auswertung angezeigt, da die Anzahl der Antworten zu gering ist (n<3).

Studentische Selbstreflexion & Lernerfolg

Mein Zeitaufwand für die Veranstaltung ist im Verhältnis zu den vergebenen Leistungspunkten/Credit Points (1 CP = 30 Zeitstunden) ...

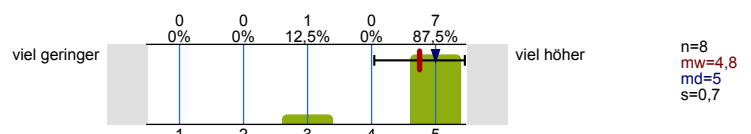

Ich bereite die Sitzungen/Arbeitseinheiten regelmäßig vor/nach.

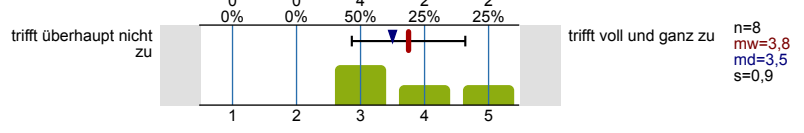

Durch die Veranstaltung konnte ich mein Fachwissen erweitern.

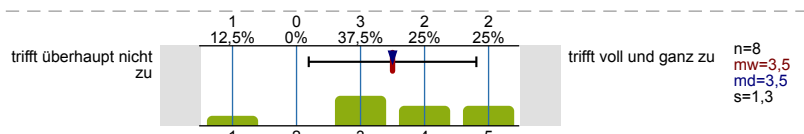

Die Veranstaltung regt zum vertiefenden Selbststudium an.

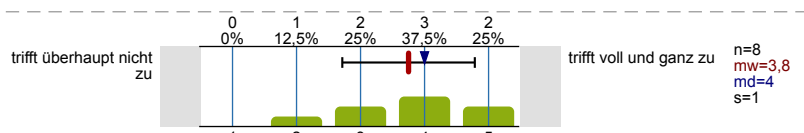

Gesamtbeurteilung

Meine Gesamtbewertung der Veranstaltung:

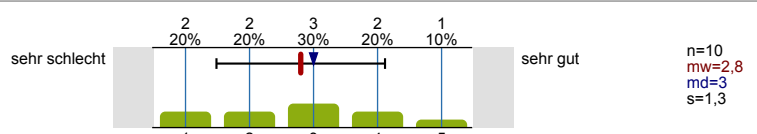

Profillinie

Teilbereich: Fakultät für Informatik

Name der/des Lehrenden: Henriette Hofmeier

Titel der Lehrveranstaltung: Wiederholerübungen zu Betriebssysteme
(Name der Umfrage)

Verwendete Werte in der Profillinie: Mittelwert

Struktur & Anforderungen

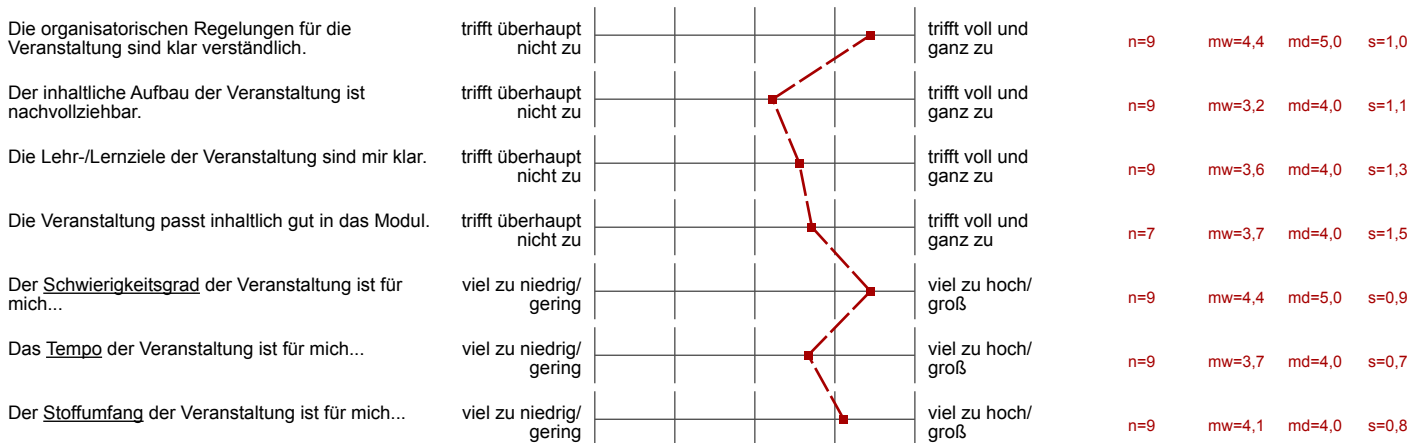

Didaktik & Methoden

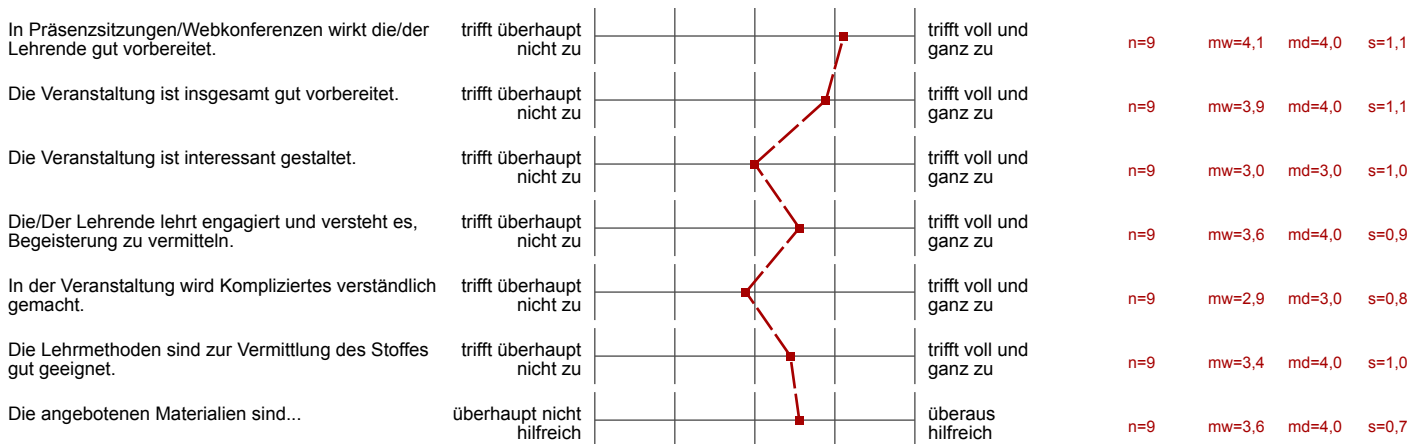

Interaktion & Betreuung

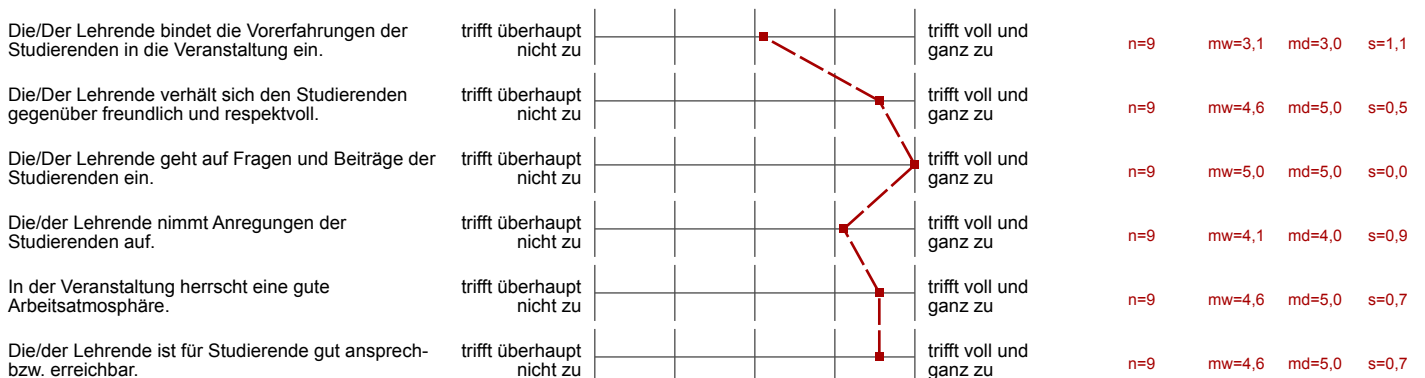

Studentische Selbstreflexion & Lernerfolg

Mein Zeitaufwand für die Veranstaltung ist im Verhältnis zu den vergebenen Leistungspunkten/ Credit Points (1 CP = 30 Zeitstunden) ...
 Ich bereite die Sitzungen/Arbeitseinheiten regelmäßig vor/nach.

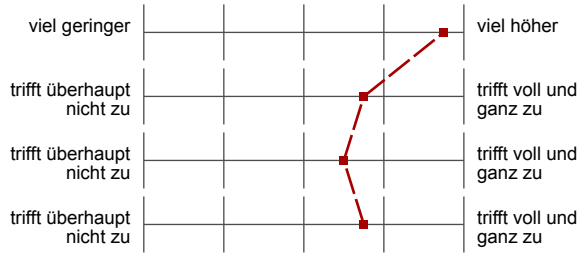

n=8 mw=4,8 md=5,0 s=0,7

n=8 mw=3,8 md=3,5 s=0,9

n=8 mw=3,5 md=3,5 s=1,3

n=8 mw=3,8 md=4,0 s=1,0

Gesamtbeurteilung

Meine Gesamtbewertung der Veranstaltung:



n=10 mw=2,8 md=3,0 s=1,3